med fuld Fart i Grøften og afleverede os oppe i Skoven. Da jeg begyndte at sanse igen, kravlede jeg rundt på alle fire og var i lag med at spytte Jord ud.«

Mens maskingeværgruppen var på flugt, var der stadig soldater ved de to kanoner i skovens udkant. Ved den forreste kanon fortsatte menig Bjarne Christian Poulsen med at skyde. Han blev på sin post så længe, at han måtte springe til side, da en kampvogn kørte ind over kanonstillingen. Han forsøgte at flygte ind i skoven, men skæbnen indhentede ham. Han blev desværre dræbt af et skud i ryggen fra et af de tyske fly.

Ved den anden kanon fortsatte skydningen også. Korporal Bent Rasmussen havde ikke blot problemer med kanonen, hvor han måtte rejse sig i fuld højde for at sparke magasinet fast. Han blev også beskudt fra luften af de aggressive tyske fly. De tyske kampvogne valgte øjensynligt at køre hen over kanonstillingen, ligesom ved den første kanon.

Da de var ca. 75 meter fra kanonen, så korporalen, at maskingeværskytten i den forreste tank stak hovedet op af tårnet for at orientere sig. Korporal Rasmussen sprang resolut op fra sin stilling og skød skytten med sin karabin. Herefter lykkedes det ham at flygte ind i skoven, hvor han kunne gemme sig for de ustandselige flyangreb.

Tyskerne rykkede nu hurtigt frem og omringede den danske stilling, der ophørte med at skyde. Ved en søgning rundt i området fandt tyskerne nogle af de danske soldater, der blev taget til fange. Fra Søgård blev der beordret en cyklistdeling af sted til forstærkning i Bjergskov, men de nåede aldrig frem. De blev undervejs angrebet af tre tyske fly i Sdr. Hostrup. En af soldaterne, F.P.K. Nielsen fra Fruens Bøge, blev dræbt, og flere blev alvorligt sårede.

Tilbagetog mod Aabenraa

Hele den forreste frontlinje var nu gennembrudt, og mange af de danske soldater var på flugt mod Aabenraa. Her gik en del af folkene, der havde været i kamp i Lundtoftebjerg, i stilling ved et stort vejkryds lige syd for byen. Der blev opstillet to 20 mm

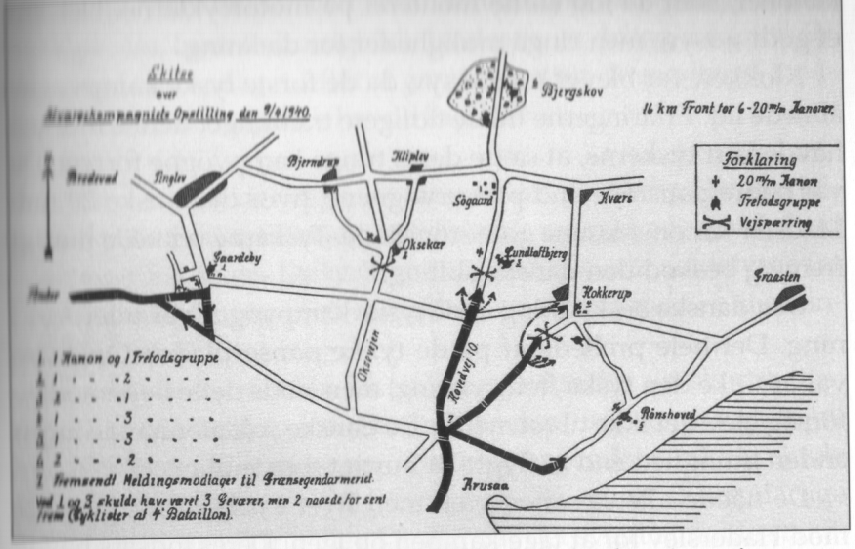

Amatørkort over tyskernes fremrykning og de danske vejspærringer.

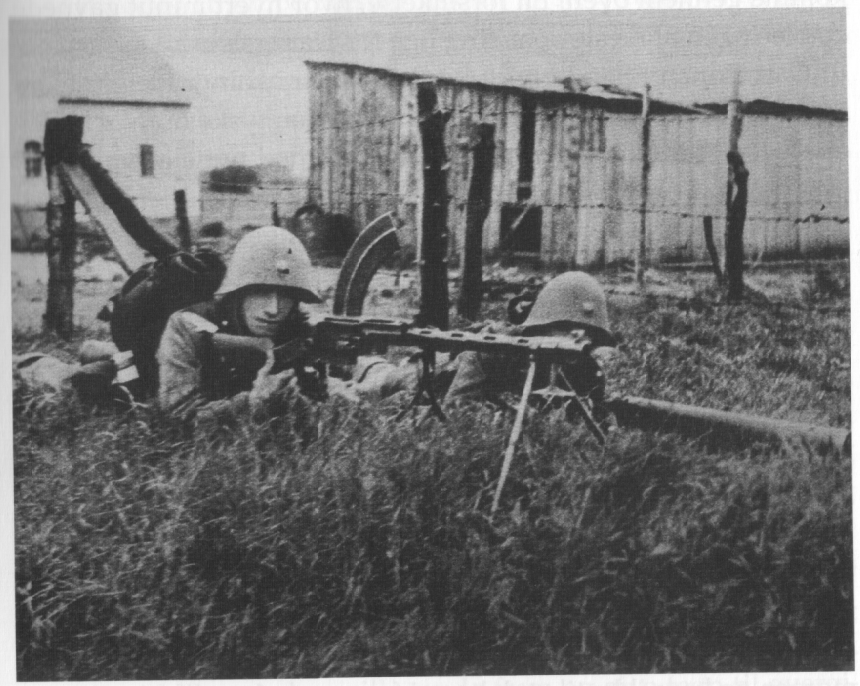

Danske rekylskytter i stilling nord for grænsen.